ДИЗАЙН БЮРО DE-SENSE

191024 г. Санкт-Петербург, ул. Заставская д.33 оф.403; тел.: +7 (921) 997-44-30

Дизайн-проект квартиры по адресу: г. Санкт-Петербург, проспект Бадаева д.8

РАБОЧАЯ ДОКУМЕНТАЦИЯ

СОГЛАСОВАНО:

Заказчик:_____

Руководитель проекта: Смышляева И.Г.

Санкт-Петербург
2015

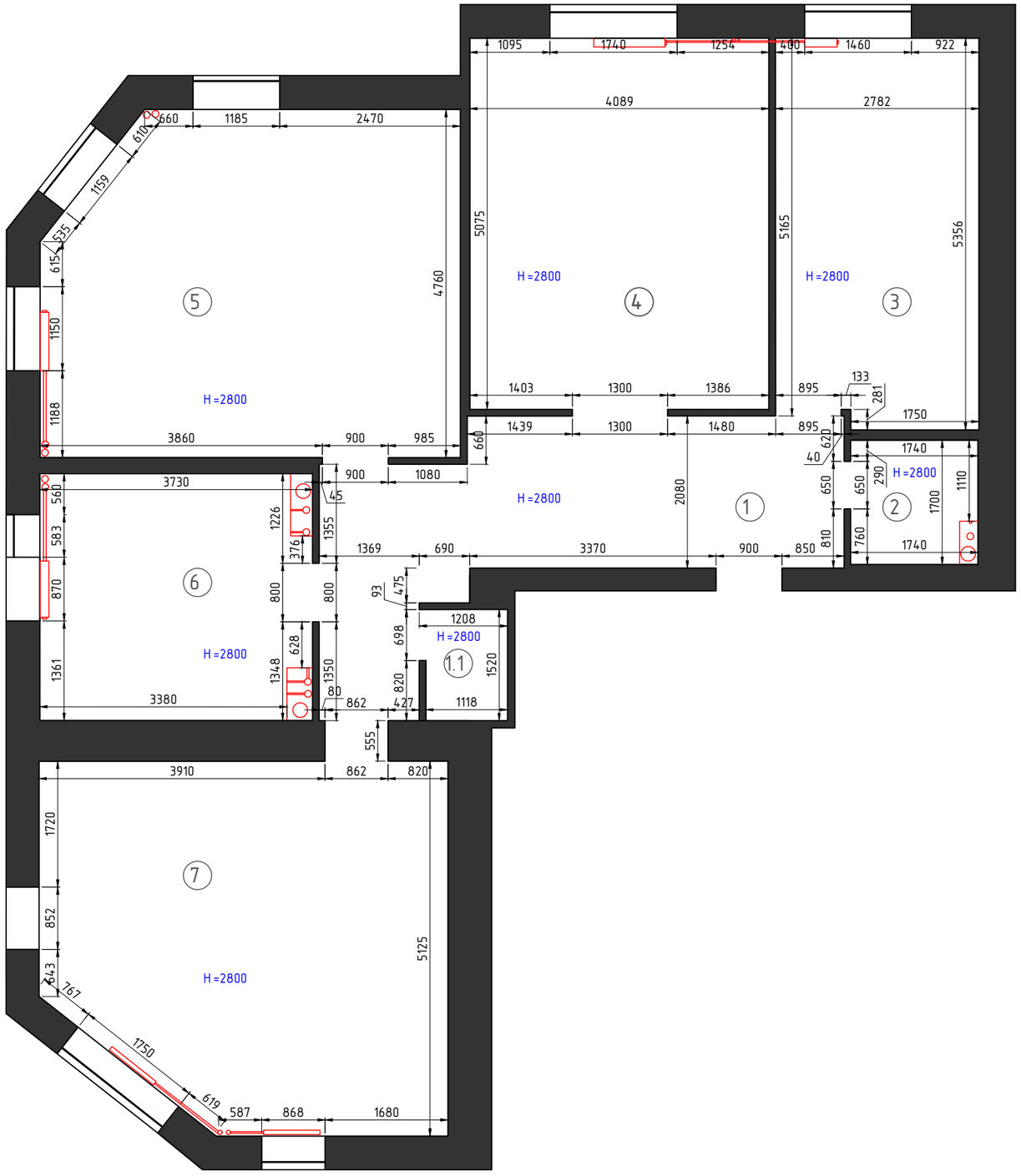

Экспликация помещений

Номер поме-щения	Наименование	Площадь, м²	Кат. поме щен.
1	Прихожая	16.7	
1.1	Кладовка	1.7	
2	Санузел	2.9	
3	Спальня (комната девочки)	14.5	
4	Спальня (комната мальчика)	20.7	
5	Спальня	26.0	
6	Санузел	12.5	
7	Гостиная-кухня	26.3	
Общая площадь		121.3	

Согласовано

Взам. инв. N

Подп. и дата

Инв. N подл.

Изм.	Лист	№ документа	Подпись	Дата

Дизайн-проект квартиры

Санкт-Петербург, ул. Бадаева д.8

Стадия	Лист	Листов
Р	1	19

Обмерный план

DE SENSE

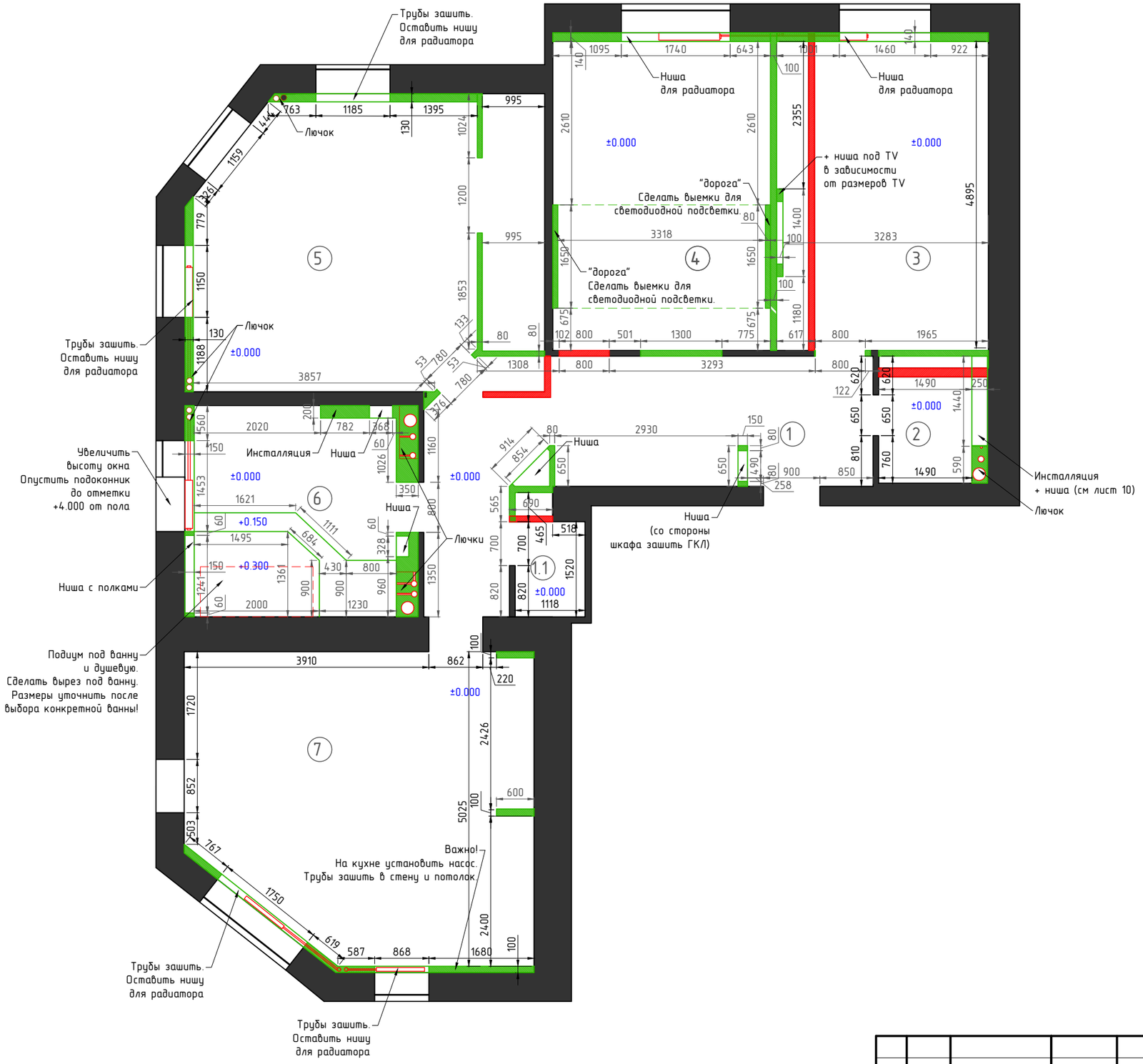

Экспликация помещений

Номер поме-щения	Наименование	Площадь, м²	Кат. поме-щен.
1	Прихожая	17.2	
1.1	Кладовка	1.9	
2	Санузел	3.3	
3	Спальня (комната девочки)	16.9	
4	Спальня (комната мальчика)	17.4	
5	Спальня	20.6	
5.1	Гардероб	4.0	
6	Санузел	11.2	
7	Гостиная-кухня	26.2	
	Общая площадь	118.7	

Условные обозначения

Возводимые перегородки

Демонтируемые перегородки

Изм.	Лист	№ документа	Подпись	Дата

Дизайн-проект квартиры

Санкт-Петербург, ул. Бадаева д.8

Стадия	Лист	Листов
Р	2	19

План демонтажа/монтажа

М 1:70

SENSE

Согласовано

Взам. инв. N

Подп. и дата

Инв. N подл.

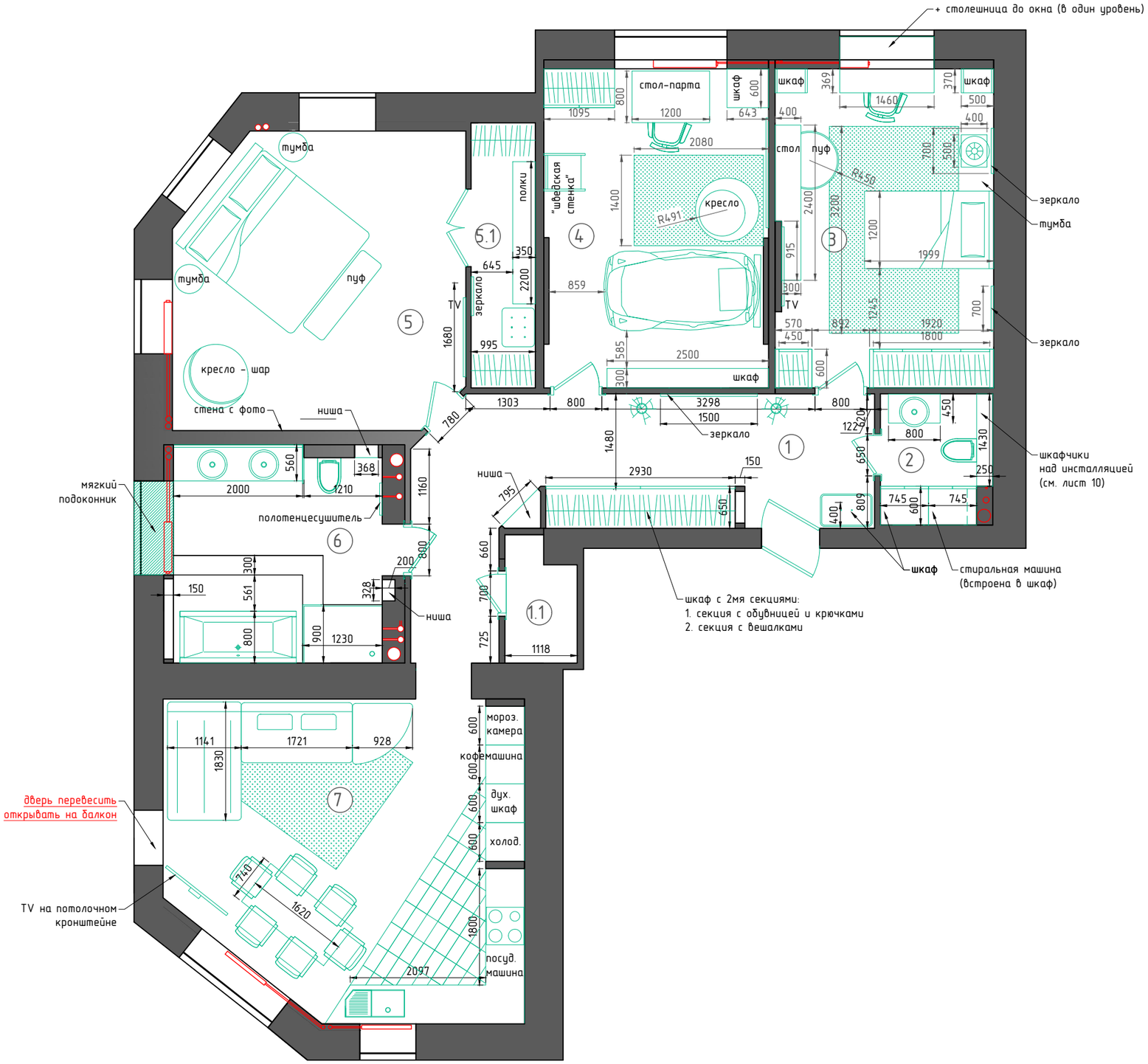

Экспликация помещений

Номер поме-щения	Наименование	Площадь, м²	Кат. поме-щен.
1	Прихожая	17.2	
1.1	Кладовка	1.9	
2	Санузел	3.3	
3	Спальня (комната девочки)	16.9	
4	Спальня (комната мальчика)	17.4	
5	Спальня	20.6	
5.1	Гардероб	4.0	
6	Санузел	11.2	
7	Гостиная-кухня	26.2	
	Общая площадь	118.7	

Примечание:
Все размеры могут варьироваться и уточняться по месту при производстве работ

За относительную отметку чистого пола, принята отметка ±0.000

Согласовано

Взам. инв. N

Подп. и дата

Инв. N подл.

Изм.	Лист	№ документа	Подпись	Дата

Дизайн-проект квартиры

Санкт-Петербург, ул. Бадаева д.8

Стадия	Лист	Листов
Р	3	19

План расстановки мебели

М 1:70

DE SENSE

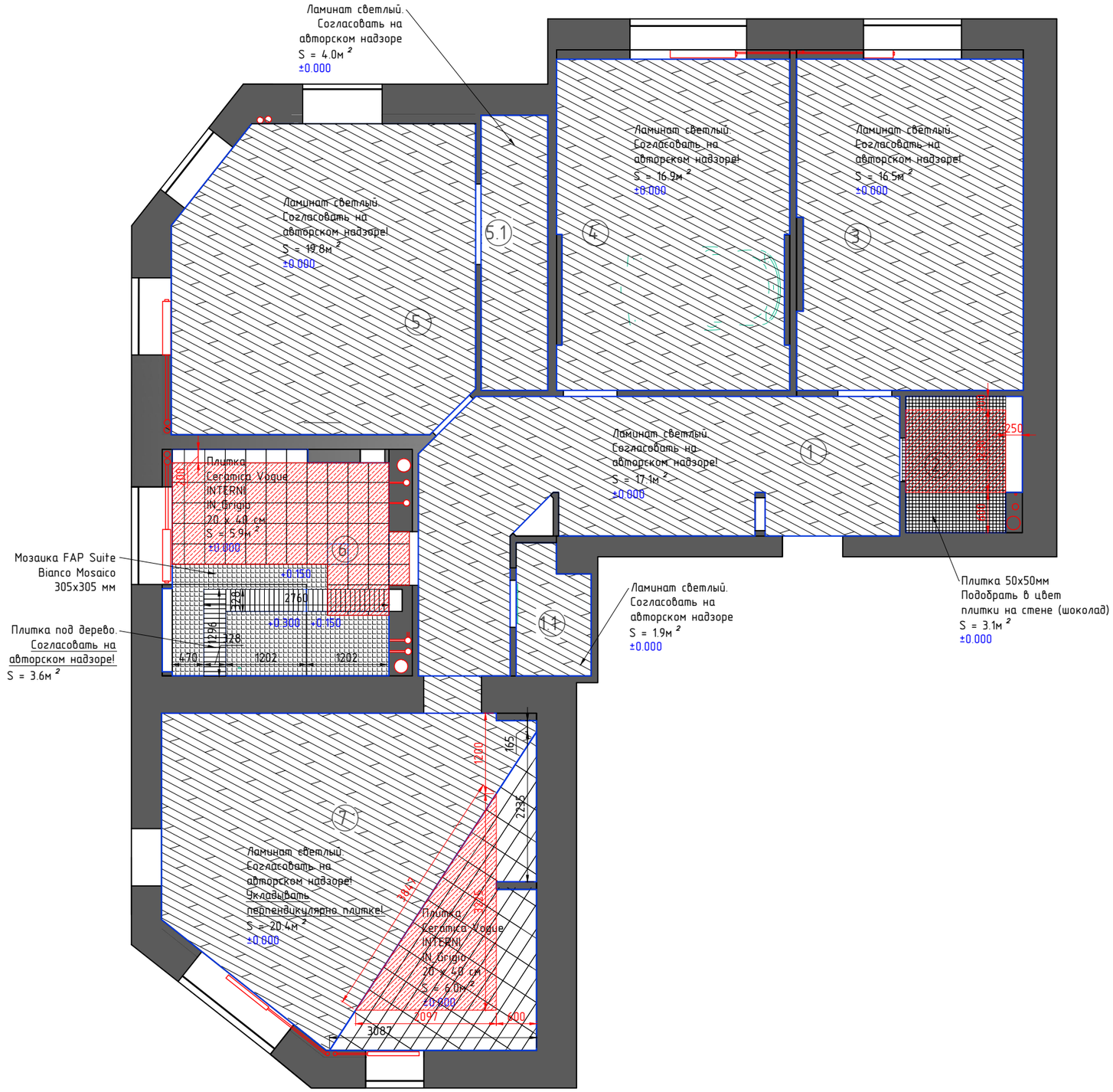

Экспликация помещений

Номер поме-щения	Наименование	Площадь, м²	Кат. поме-щен.
1	Прихожая	17.2	
1.1	Кладовка	1.9	
2	Санузел	3.3	
3	Спальня (комната девочки)	16.5	
4	Спальня (комната мальчика)	16.9	
5	Спальня	19.8	
5.1	Гардероб	4.0	
6	Санузел	10.8	
7	Гостиная-кухня	26.3	
	Общая площадь	117.6	

Теплый пол

Примечание:
Все размеры могут варьироваться и уточняться по месту при производстве работ

За относительную отметку чистого пола, принята отметка ±0.000

Согласовано

Взам. инв. N

Подп. и дата

Инв. N подл.

Изм.	Лист	№ документа	Подпись	Дата

Дизайн-проект квартиры

Санкт-Петербург, ул. Бадаева д.8

Стадия	Лист	Листов
Р	4	19

План напольных покрытий

М 1:70

DE SENSE

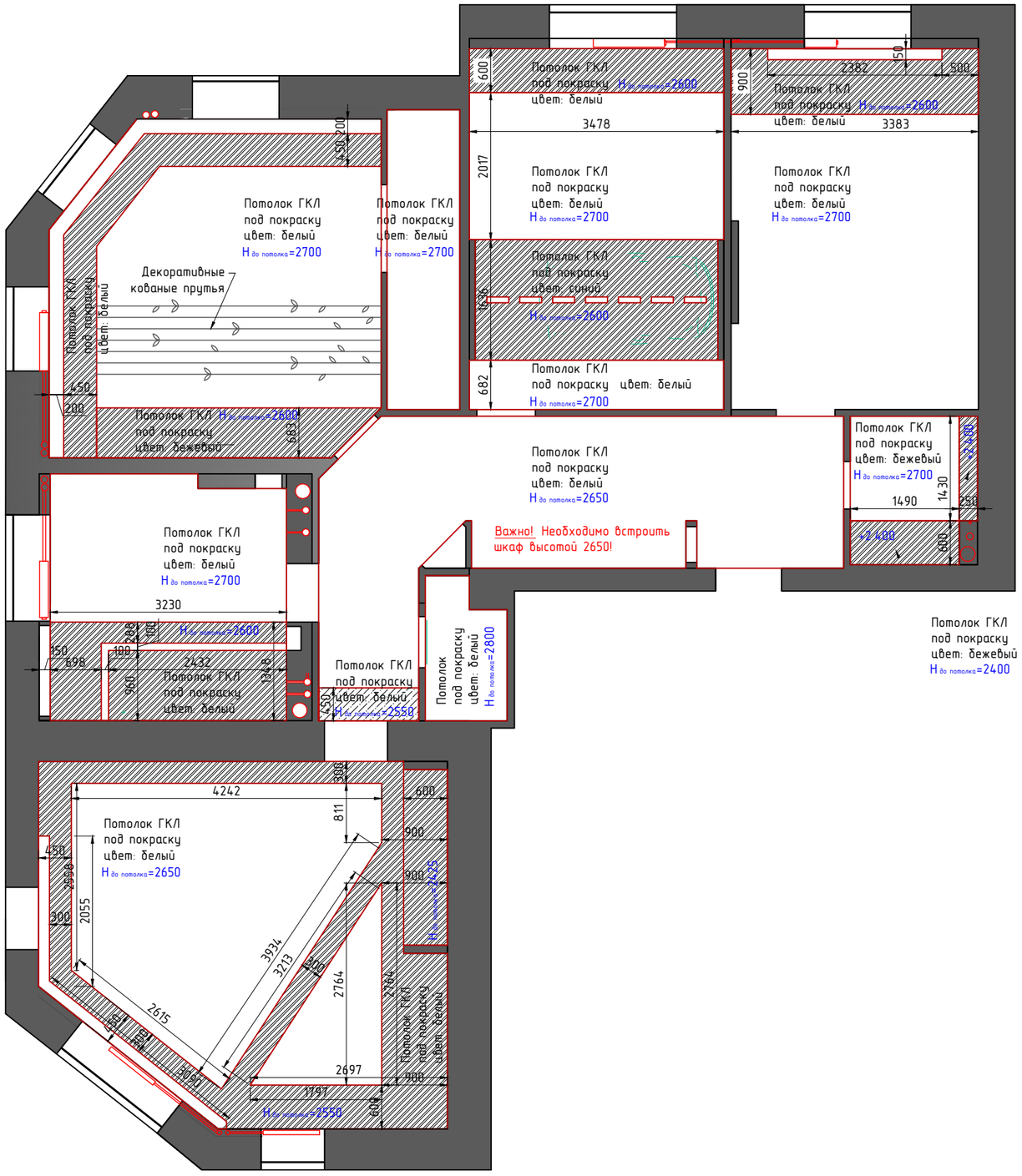

Примечание:
Все размеры могут варьироваться и уточняться по месту при производстве работ

За относительную отметку чистого пола, принята отметка ±0.000

Изм.	Лист	№ документа	Подпись	Дата

Дизайн-проект квартиры

Санкт-Петербург, ул. Бадаева д.8

Стадия	Лист	Листов
Р	5	19

План потолка
М 1:70

SENSE

Согласовано

Взам. инв. N

Подп. и дата

Инв. N подл.

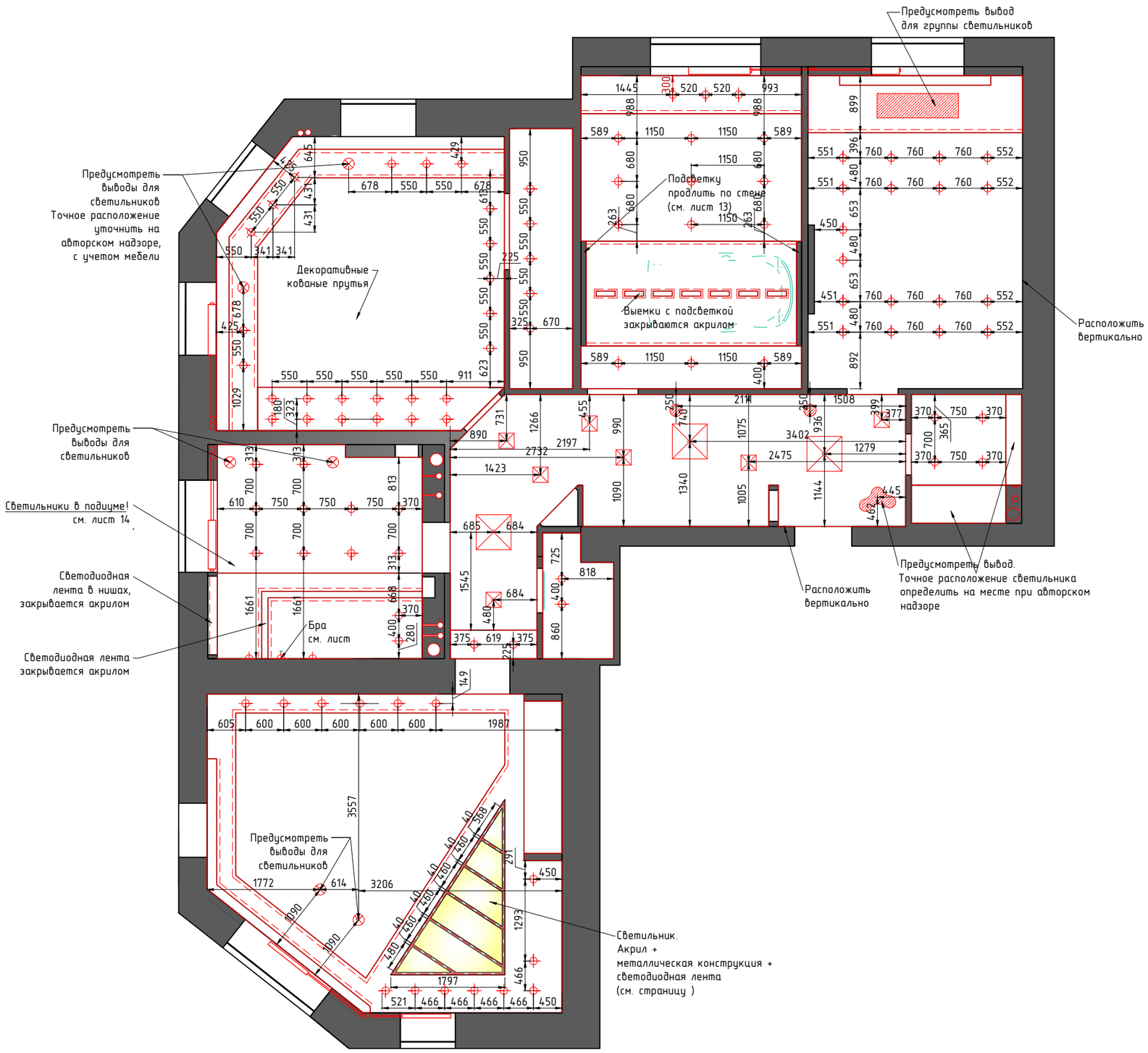

Условные обозначения

Встраиваемый светильник NAFIR (дизайн Karim Rashid) 3 лампы цвет: металлик

Встраиваемый светильник NAFIR (дизайн Karim Rashid) 1 лампа цвет: металлик

Встраеваемый светильник Ideal Lux SWING FI1 NICKEL цвет: никель

Подвесной светильник NICKEL 3 (дизайн Karim Rashid) цвет: белый

Подвесной светильник NICKEL 1 (дизайн Karim Rashid) цвет: белый

Светодиодная лента

Подвесные светильники (модель указана в спецификации)

Бра (модель указана в спецификации)

Примечание:
Все размеры могут варьироваться и уточняться по месту при производстве работ

За относительную отметку чистого пола, принята отметка ±0.000

Изм.	Лист	№ документа	Подпись	Дата	Дизайн-проект квартиры		
					Санкт-Петербург, ул. Бадаева д.8	Стадия	Лист	Листов
						Р	6	19
					План расстановки осветительного оборудования М 1:70	DE SENSE		

Согласовано

Взам. инв. N

Подп. и дата

Инв. N подл.

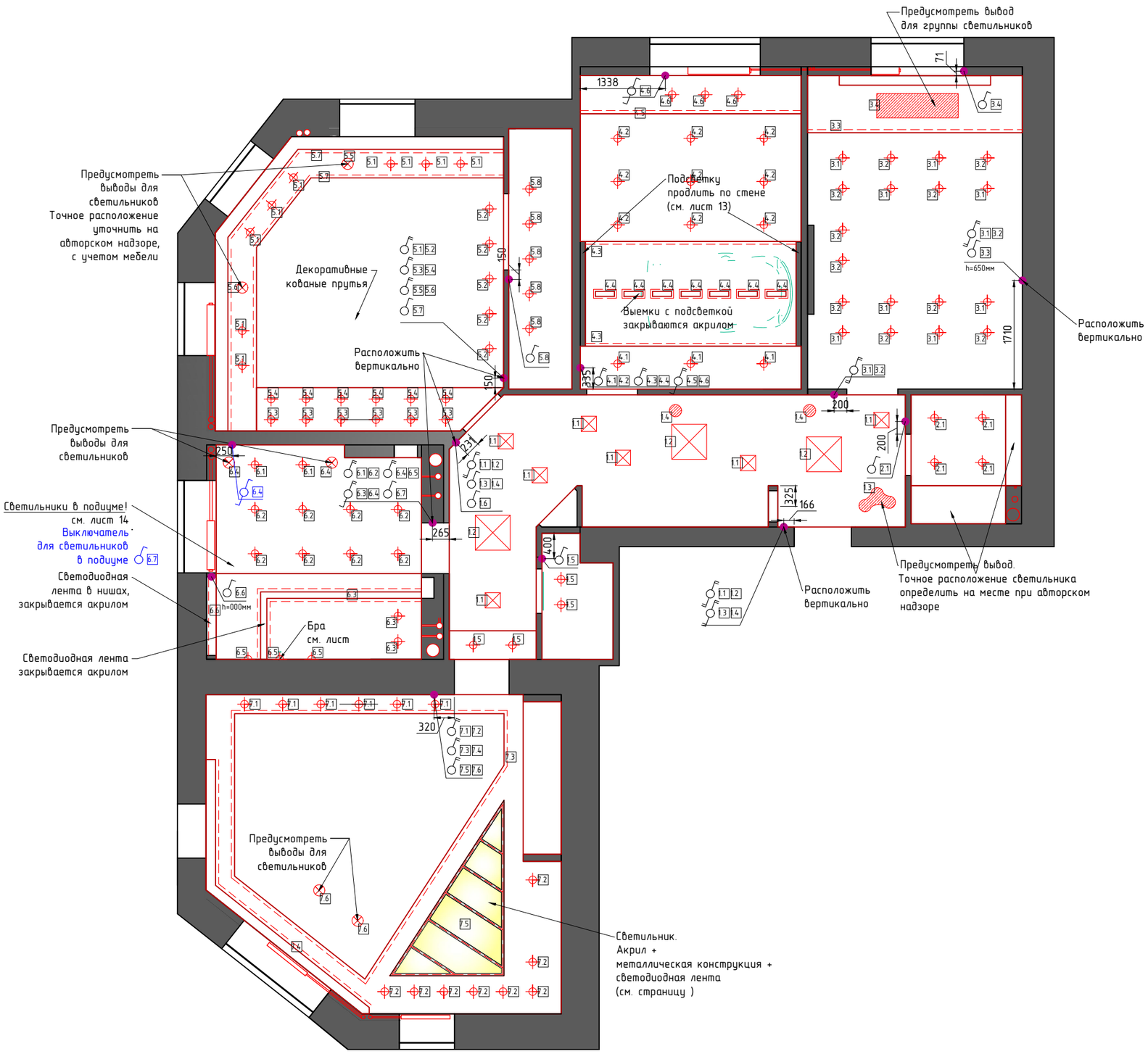

Условные обозначения

Выключатель одноклавишный

Выключатель двухлавишный

Переключатель одноклавишный

Переключатель двухлавишный

Все выключатели монтировать на высоте 900мм от чистого пола, если не указано иное!

Примечание:
Все размеры могут варьироваться и уточняться по месту при производстве работ

За относительную отметку чистого пола, принята отметка ±0.000

Изм.	Лист	№ документа	Подпись	Дата

Дизайн-проект квартиры

Санкт-Петербург, ул. Бадаева д.8

Стадия	Лист	Листов
Р	7	19

План расстановки осветительного оборудования М 1:70

DE SENSE

Согласовано

Взам. инв. N

Подп. и дата

Инв. N подл.

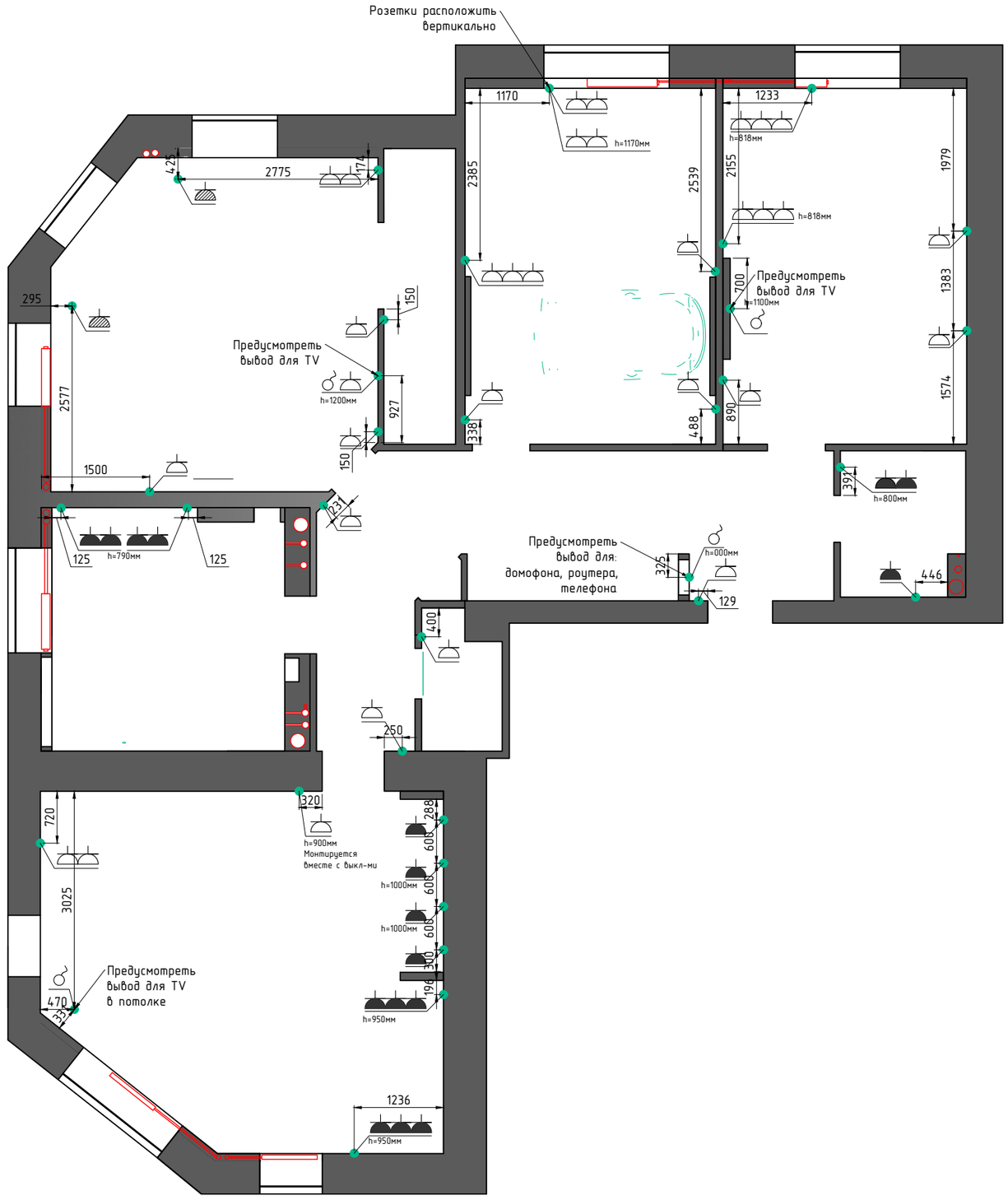

Условные обозначения

Розетка, высота от пола 300мм, если не указано иное

Розетка монтируется в полу

Розетка для влажных помещений, высота от пола 300мм, если не указано инное

Электрический вывод

Примечание:
Все размеры могут варьироваться и уточняться по месту при производстве работ

За относительную отметку чистого пола, принята отметка ±0.000

Изм.	Лист	№ документа	Подпись	Дата	Дизайн-проект квартиры		
					Санкт-Петербург, ул. Бадаева д.8	Стадия	Лист	Листов
						Р	8	19
					План электрооборудования М 1:70	SENSE		

Согласовано

Взам. инв. N

Подп. и дата

Инв. N подл.

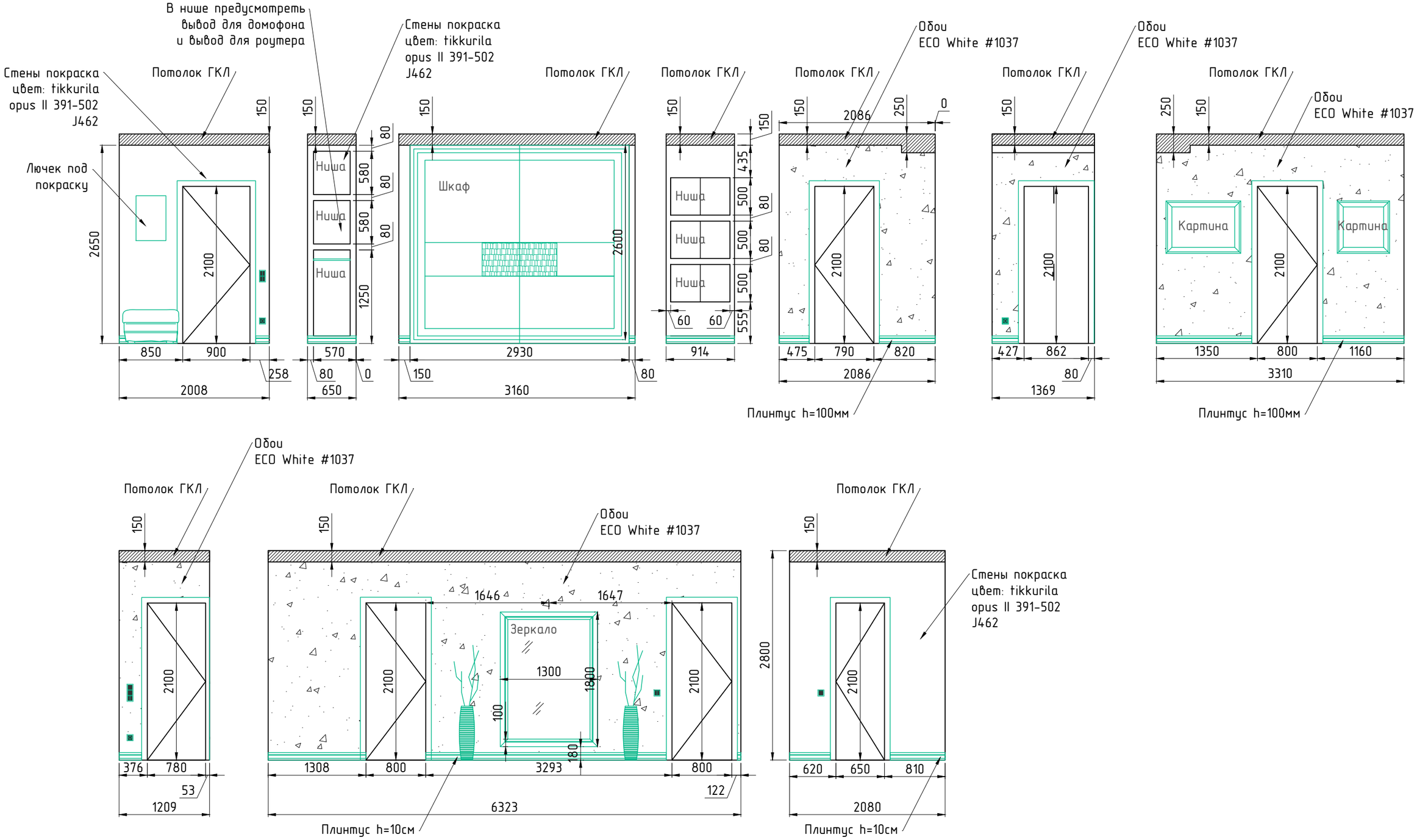

Примечание:
Все размеры могут варьироваться и уточняться по месту при производстве работ

За относительную отметку чистого пола, принята отметка ±0.000

Изм.	Лист	№ документа	Подпись	Дата	Дизайн-проект квартиры		
					Санкт-Петербург, ул. Бадаева д.8	Стадия	Лист	Листов
						Р	9	19
					Развертка помещения 1 (коридор) М 1:50	SENSE		

Согласовано

Взам. инв. N

Подп. и дата

Инв. N подл.

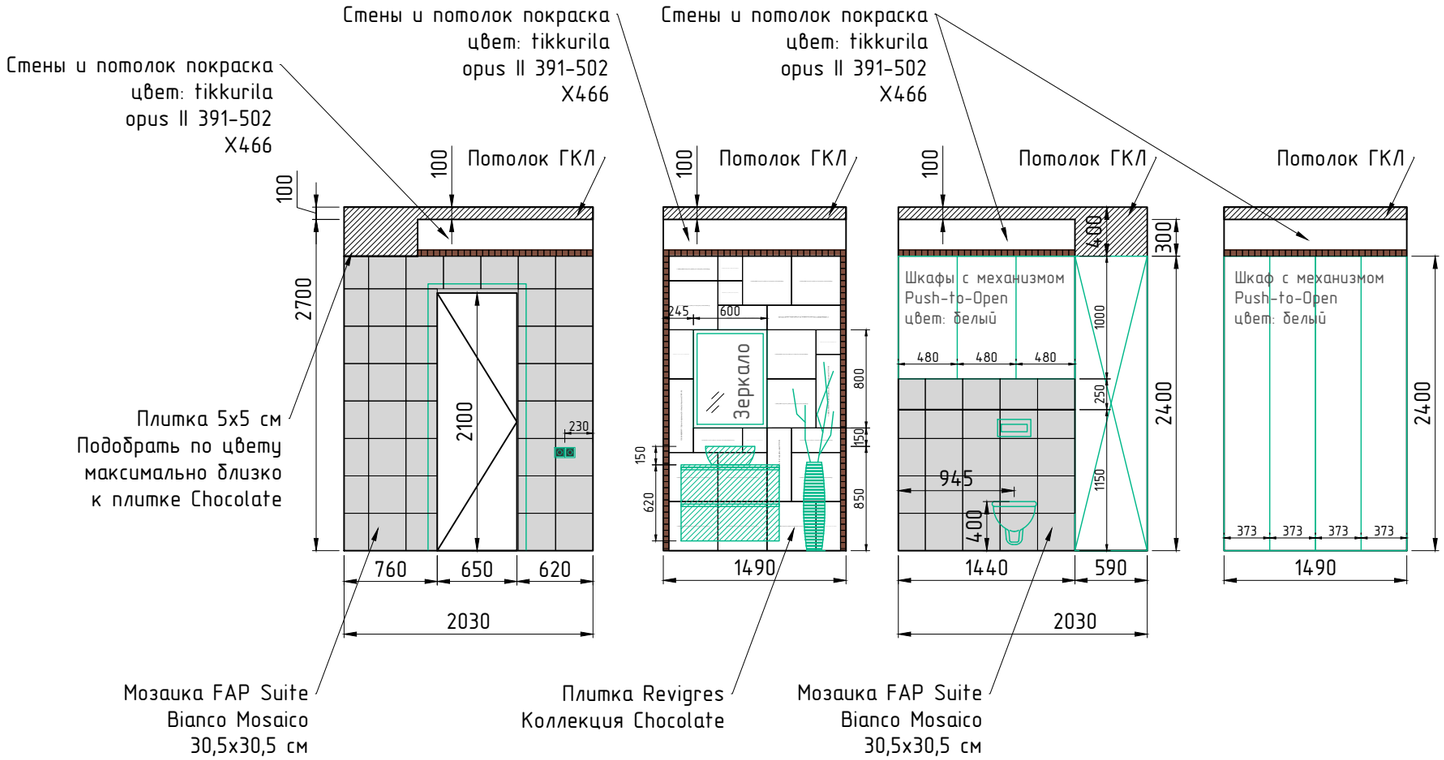

Примечание:
Все размеры могут варьироваться и уточняться по месту при производстве работ

За относительную отметку чистого пола, принята отметка ±0.000

Изм.	Лист	№ документа	Подпись	Дата

Дизайн-проект квартиры

Санкт-Петербург, ул. Бадаева д.8

Стадия	Лист	Листов
Р	10	14

Развертка помещения 2 (санузел)
М 1:50

SENSE

Согласовано

Взам. инв. N

Подп. и дата

Инв. N подл.

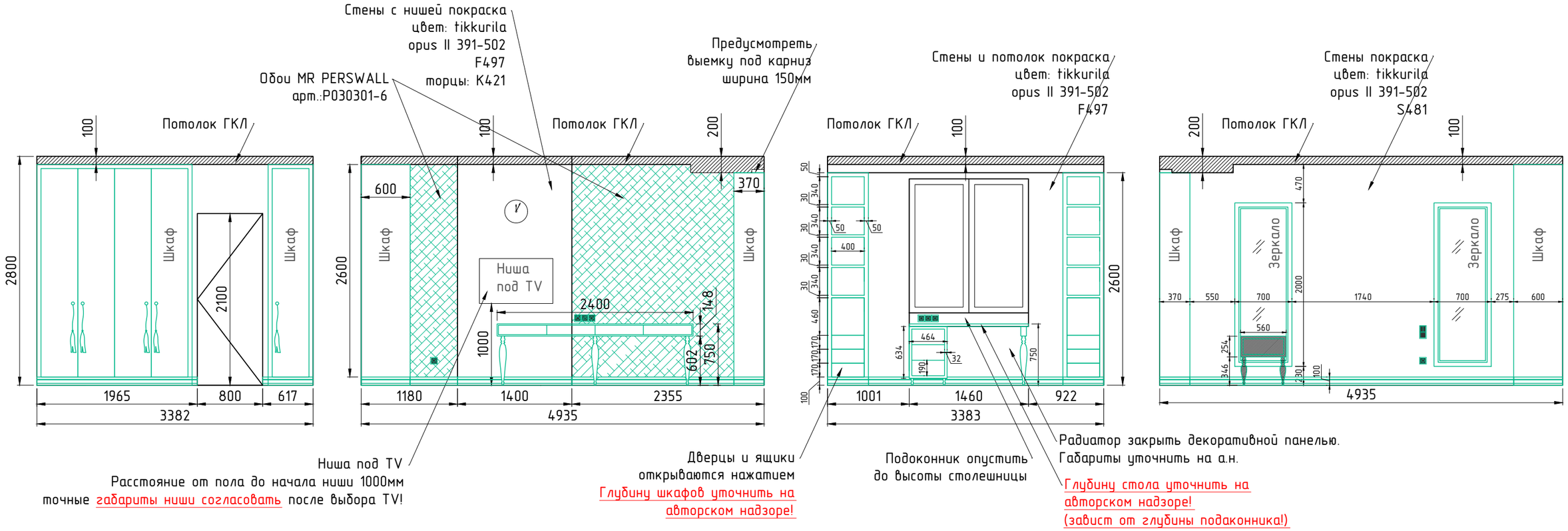

Примечание:
Все размеры могут варьироваться и уточняться по месту при производстве работ

За относительную отметку чистого пола, принята отметка ±0.000

Изм.	Лист	№ документа	Подпись	Дата

Дизайн-проект квартиры

Санкт-Петербург, ул. Бадаева д.8

Стадия	Лист	Листов
Р	11	19

Развертка помещения 3 (спальня)
М 1:50

SENSE

Согласовано

Взам. инв. N

Подп. и дата

Инв. N подл.

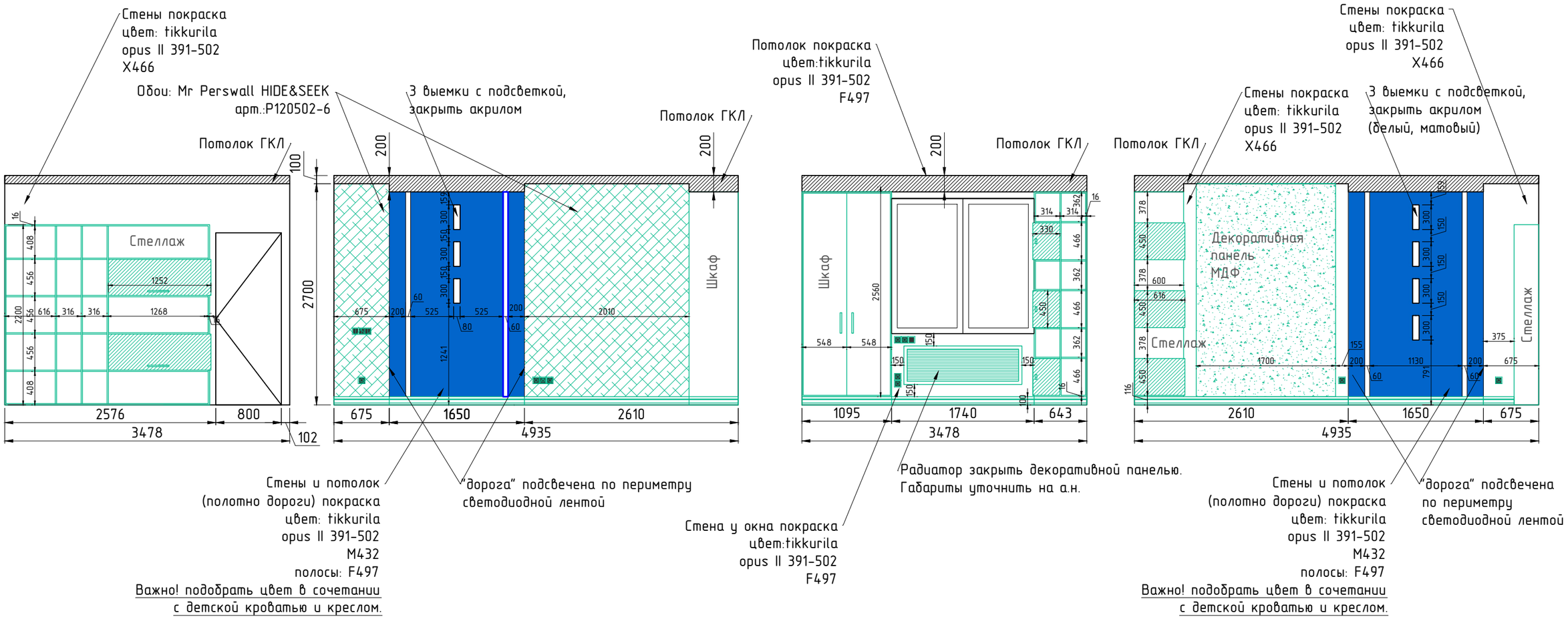

Примечание:
Все размеры могут варьироваться и уточняться по месту при производстве работ

За относительную отметку чистого пола, принята отметка ±0.000

Изм.	Лист	№ документа	Подпись	Дата

Дизайн-проект квартиры

Санкт-Петербург, ул. Бадаева д.8

Стадия	Лист	Листов
Р	12	19

Развертка помещения 4 (спальня)
М 1:50

DE SENSE

Согласовано

Взам. инв. N

Подп. и дата

Инв. N подл.

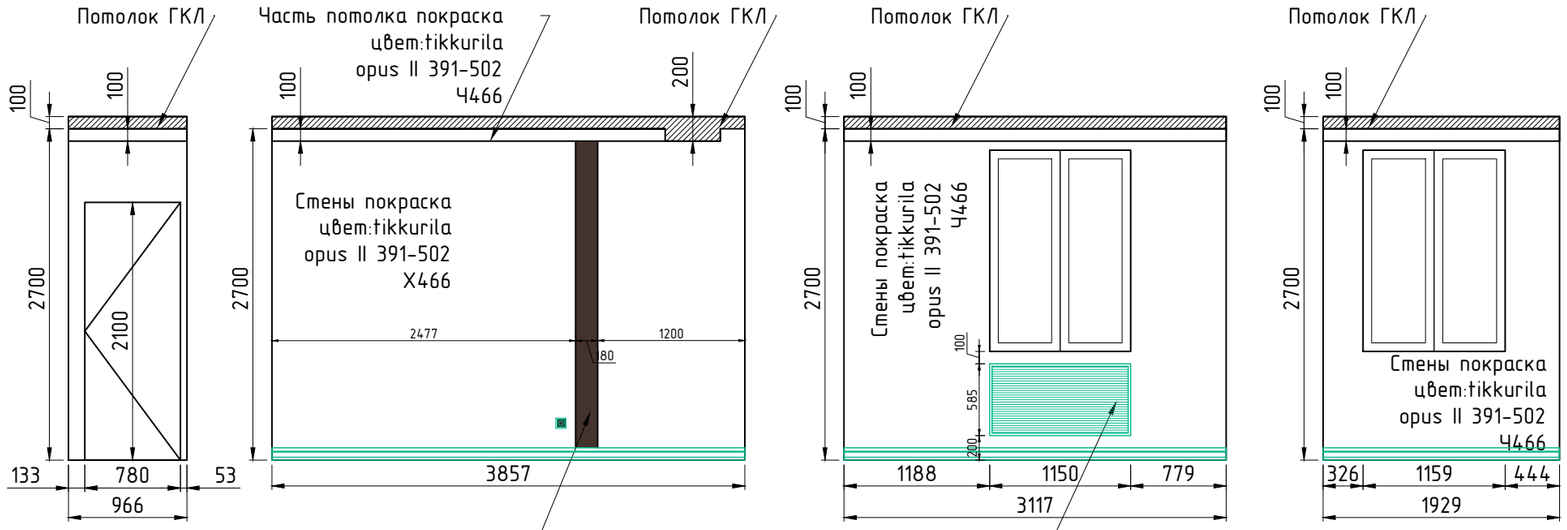

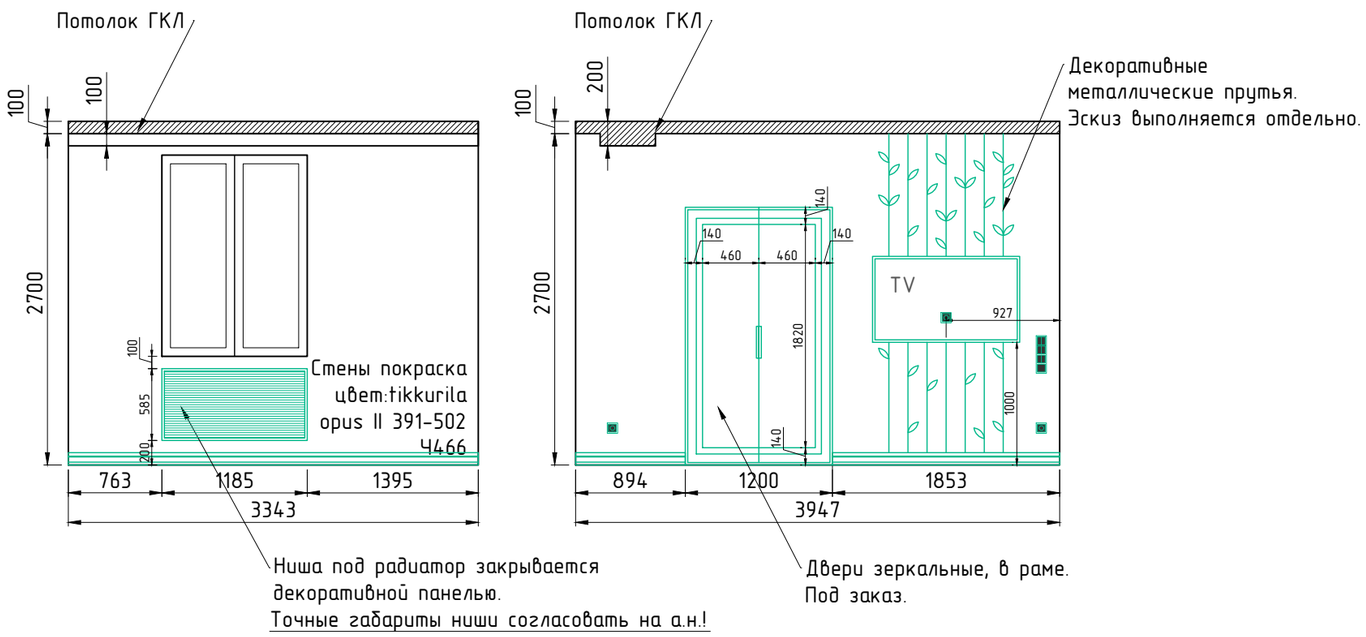

Примечание:
Все размеры могут варьироваться и уточняться по месту при производстве работ

За относительную отметку чистого пола, принята отметка ±0.000

Изм.	Лист	№ документа	Подпись	Дата

Дизайн-проект квартиры

Санкт-Петербург, ул. Бадаева д.8

Стадия	Лист	Листов
Р	13	19

Развертка помещения 4 (спальня)
М 1:50

SENSE

Согласовано

Взам. инв. N

Подп. и дата

Инв. N подл.

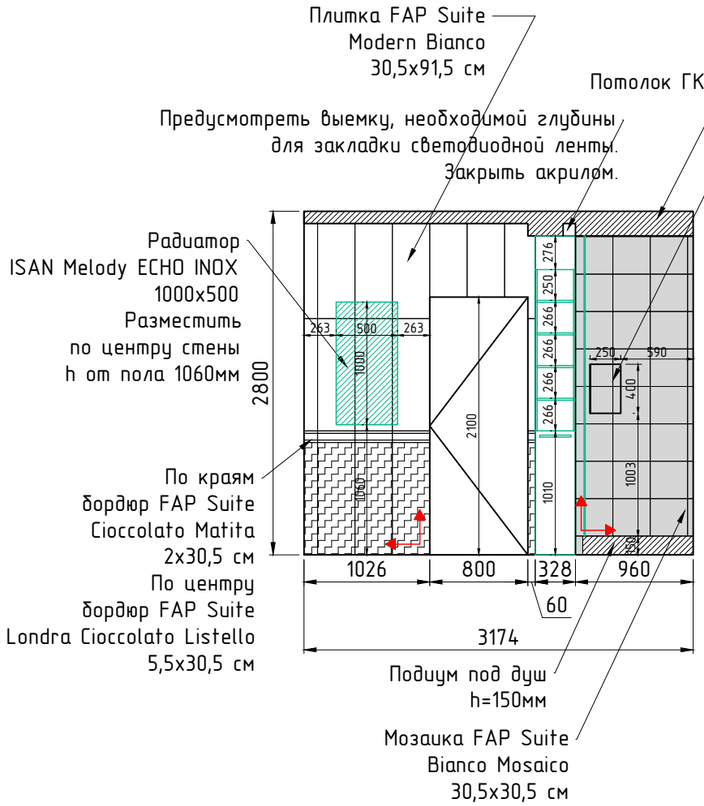

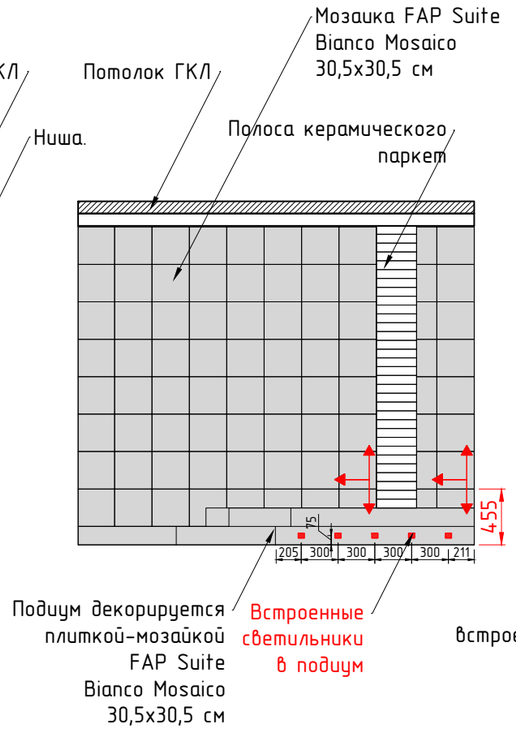

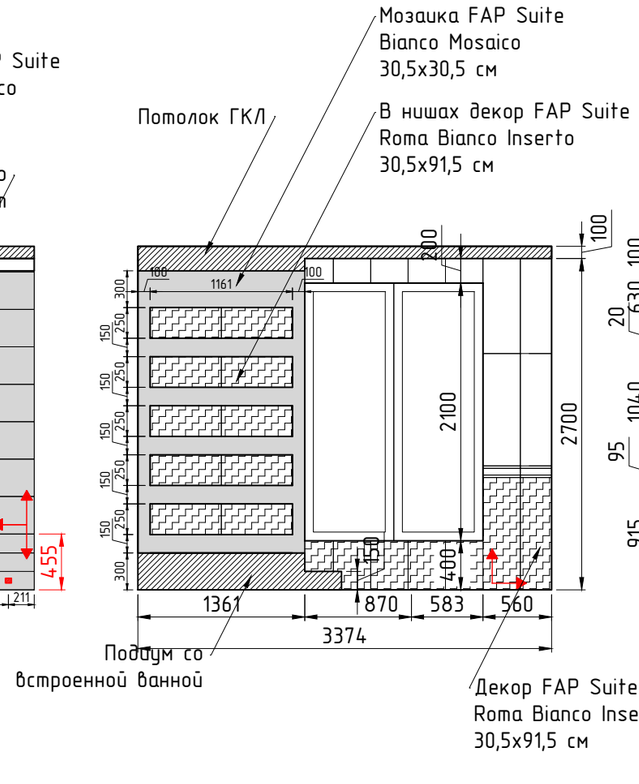

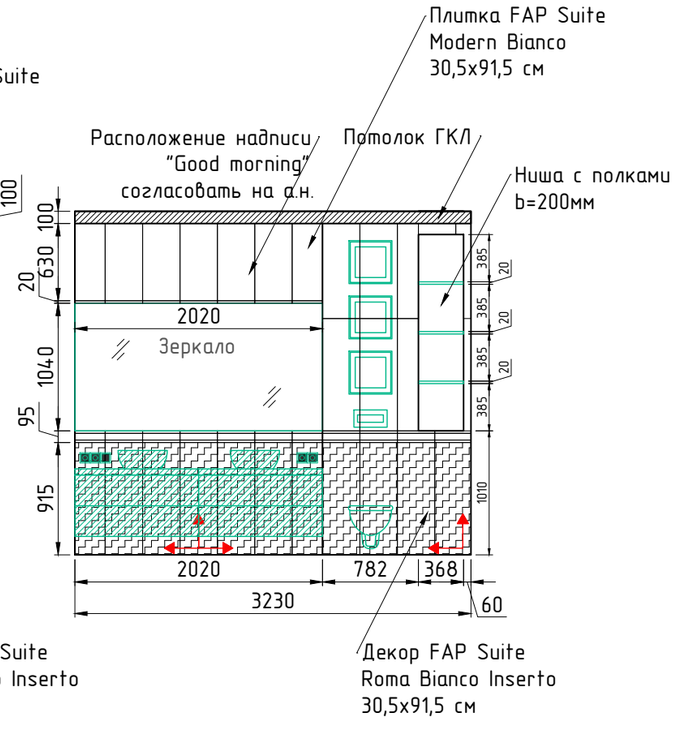

Плитка FAP Suite
Modern Bianco
30,5x91,5 см

Декор FAP Suite
Roma Bianco Inserto
30,5x91,5 см

Мозаика FAP Suite
Bianco Mosaico
30,5x30,5 см

Напольная плитка
Ceramica Vogue
INTERNI
IN_Grigio
20 x 40 см

FAP Suite
Londra Cioccolato
Listello
5,5x30,5 см

FAP Suite
Cioccolato Matita
2x30,5 см

Примечание:
Все размеры могут варьироваться и уточняться по месту при производстве работ

За относительную отметку чистого пола, принята отметка ±0.000

Изм.	Лист	№ документа	Подпись	Дата

Дизайн-проект квартиры

Санкт-Петербург, ул. Бадаева д.8

Стадия	Лист	Листов
Р	14	19

Развертка помещения 5 (ванна)
М 1:50

DE SENSE

Согласовано

Взам. инв. N

Подп. и дата

Инв. N подл.

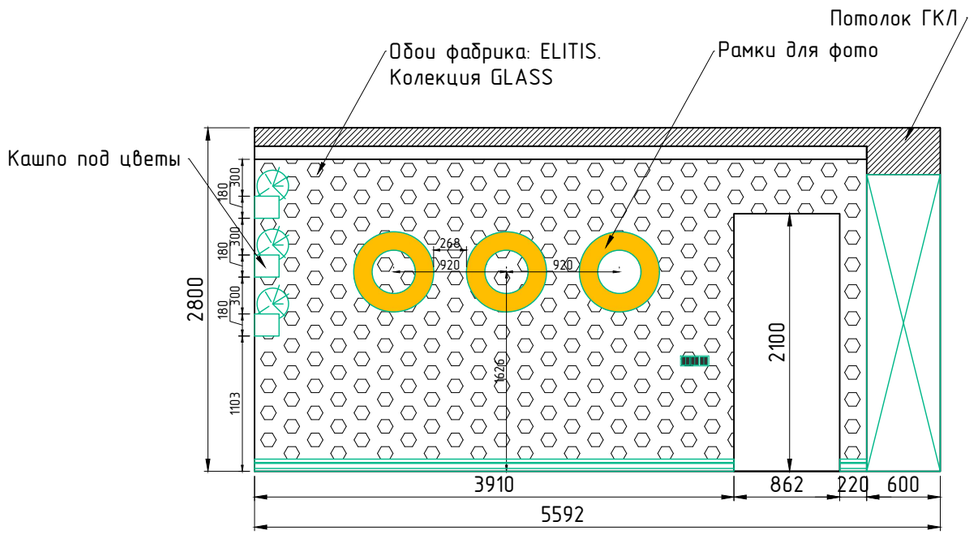

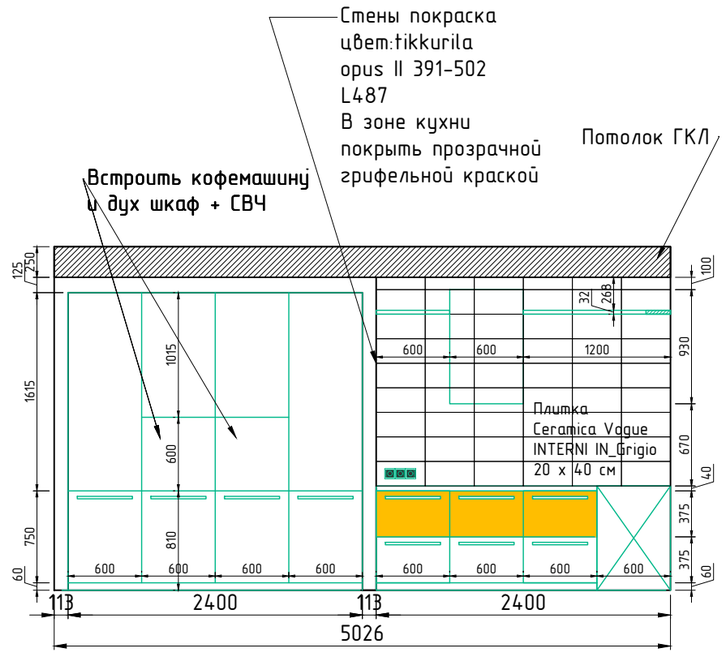

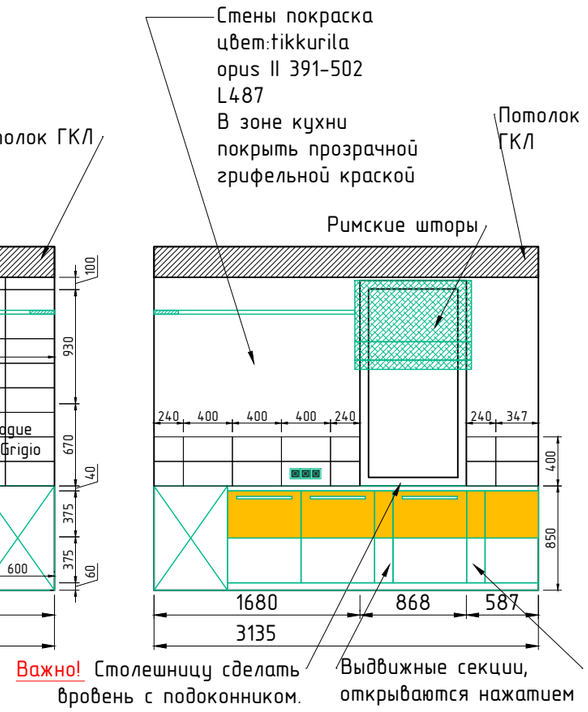

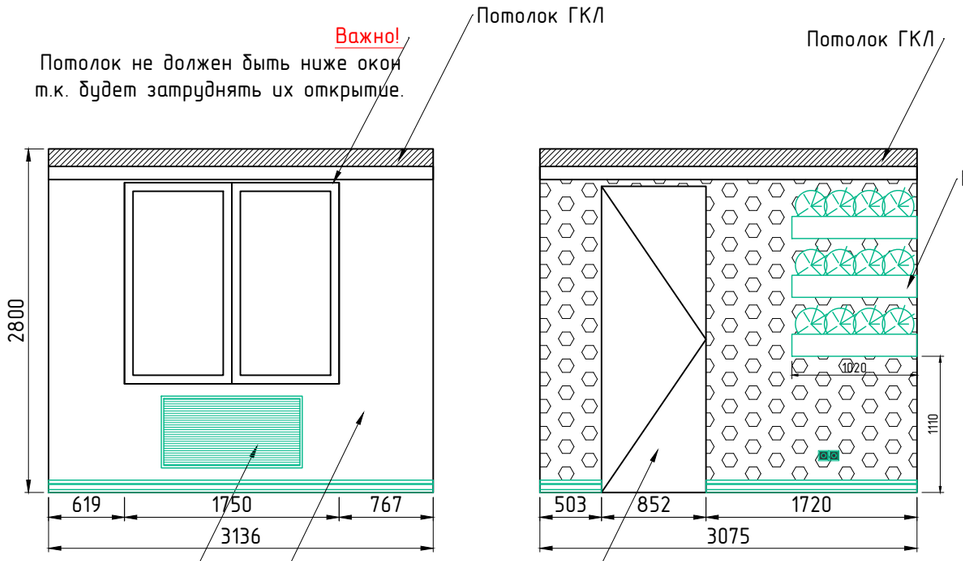

Примечание:
Все размеры могут варьироваться и уточняться по месту при производстве работ

За относительную отметку чистого пола, принята отметка ±0.000

Изм.	Лист	№ документа	Подпись	Дата	Дизайн-проект квартиры		
					Санкт-Петербург, ул. Бадаева д.8	Стадия	Лист	Листов
						Р	15	19
					Развертка помещения 6 (кухня) М 1:50	DE SENSE		

Согласовано

Взам. инв. N

Подп. и дата

Инв. N подл.

Ведомость отделки помещений

Номер помещ.	Наименование помещения	Вид отделки						Примечание
		Потолок	Площадь м²	Пол	Площадь м²	Стены	Площадь м²	
1	2	3	4	5	6	7	8	9
1	Коридор	ГКЛ под покраску. Цвет: белый TIKKURILA Opus II 391-502 F497	17.0	Ламинат светлый (необходимо подобрать)	17.0 P=24.4	Обои ECO White №1037 Покраска TIKKURILA Opus II 391-502 J462	28.8 23.5	
1.1	Кладовка	Под покраску. Цвет: белый TIKKURILA Opus II 391-502 F497	1.9	Ламинат светлый (необходимо подобрать)	1.9 P=6.2	Покраска TIKKURILA Opus II 391-502 J462	13.5	
2	Санузел	ГКЛ под покраску. Цвет: бежевый TIKKURILA Opus II 391-502 X466	3.3	Плитка 50х50мм подобрать в цвет плитки на стене "Chocolate"	2.9	Покраска TIKKURILA Opus II 391-502 X466 Мозайка FAP Suite Bianco Mosaico 30,5х30,5 см Плитка Revigres Коллекция Chocolate Плитка 50х50 (как на полу)	7.2 6.0 3.3 0.5	

Согласовано

Взам. инв. N

Подп. и дата

Инв. N подл.

Изм.	Лист	№ документа	Подпись	Дата

Дизайн-проект квартиры

Санкт-Петербург, ул. Бадаева д.8

Стадия	Лист	Листов
Р	16	19

Развертка помещения 6 (кухня)
М 1:50

DE SENSE

Ведомость отделки помещений

Номер помещ.	Наименование помещения	Вид отделки						Примечание
		Потолок	Площадь м²	Пол	Площадь м²	Стены	Площадь м²	
1	2	3	4	5	6	7	8	9
3	Спальня для девочки	ГКЛ под покраску. Цвет: белый TIKKURILA Opus II 391-502 F497	16.6	Ламинат светлый (необходимо подобрать)	16.5 P=16.8	Покраска TIKKURILA Opus II 391-502 F497 K421 (для торцов, цвет: розовый) S481 Обои MR PERSWALL арт.:P030301-6	20.5 0.4 13.3 1шт.	Обои: Y:\DIZAIN_PROEKTY\50_kvartira_badaeva_134 m\map\p030301-6-r1.jpg
4	Спальня для мальчика	ГКЛ под покраску. Цвет: белый TIKKURILA Opus II 391-502 F497 Цвет: синий TIKKURILA Opus II 391-502 M432	12.1 5.4	Ламинат светлый (необходимо подобрать)	16.8 P=17.1	Покраска TIKKURILA Opus II 391-502 X466 F497 M432 Обои: Mr Perswall HIDE&SEEK арт.:P120502-6	16.5 7.9 8.2 1шт.	Обои: Y:\DIZAIN_PROEKTY\50_kvartira_badaeva_134 m\map\oboy_det.jpg

Согласовано

Взам. инв. N

Подп. и дата

Инв. N подл.

Изм.	Лист	№ документа	Подпись	Дата

Дизайн-проект квартиры

Санкт-Петербург, ул. Бадаева д.8

Стадия	Лист	Листов
Р	17	19

Развертка помещения 6 (кухня)
М 1:50

SENSE

Ведомость отделки помещений

Номер помещ.	Наименование помещения	Вид отделки						Примечание
		Потолок	Площадь м²	Пол	Площадь м²	Стены	Площадь м²	
1	2	3	4	5	6	7	8	9
5	Спальня	ГКЛ под покраску. Цвет: белый TIKKURILA Opus II 391-502 F497 Цвет: бежевый TIKKURILA Opus II 391-502 X466	8.5 2.8	Ламинат светлый (необходимо подобрать)	19.8 P=17.1	Покраска TIKKURILA Opus II 391-502 X466 S476	34.6 0.4	
5.1	Гардероб	ГКЛ под покраску. Цвет: белый TIKKURILA Opus II 391-502 F497	4.0	Ламинат светлый (необходимо подобрать)	4.0 P=10.1	Покраска TIKKURILA Opus II 391-502 X466	25.6	
6	Ванна	ГКЛ под покраску. Цвет: белый TIKKURILA Opus II 391-502 F497	10.9	Мозаика FAP Suite Bianco Mosaico 30,5x30,5 см (на подиуме)	3.7	Плитка FAP Suite Modern Bianco 30,5x91,5 см Декор FAP Suite Roma Bianco Inserto 30,5x91,5 см	9.2 6.6	[illegible] Y:\ЗДАНИЯ_ПРОЕКТЫ\ЗД_квартира_Бадаева_8\в_клад\дизайн\ДЗ_1.JPG

Согласовано

Взам. инв. N

Подп. и дата

Инв. N подл.

Изм.	Лист	№ документа	Подпись	Дата

Дизайн-проект квартиры

Санкт-Петербург, ул. Бадаева д.8

Стадия	Лист	Листов
Р	18	19

Развертка помещения 6 (кухня)
М 1:50

SENSE

Ведомость отделки помещений

Номер помещ.	Наименование помещения	Вид отделки						Примечание
		Потолок	Площадь м²	Пол	Площадь м²	Стены	Площадь м²	
1	2	3	4	5	6	7	8	9
6	Ванна			Плитка Ceramica Vogue INTERNI IN_Grigio 20 x 40 см Плитка под паркет (необходимо подобрать)	5.9 1.5	Бордюр FAP Suite Cioccolato Matita 2x30,5 см Бордюр FAP Suite Londra Cioccolato Listello 5,5x30,5 см Мозаика FAP Suite Bianco Mosaico 30,5x30,5 см Плитка под паркет (необходимо подобрать)	40шт. 20шт. 14.7 0.8	
7	Гостиная - кухня	ГКЛ под покраску. Цвет: белый TIKKURILA Opus II 391-502 F497	25.7	Плитка Ceramica Vogue INTERNI IN_Grigio 20 x 40 см Ламинат светлый (необходимо подобрать)	7.2 18.3 P=21.1	Обои фабрика: ELITIS. Колекция GLASS Покраска TIKKURILA Opus II 391-502 L487 Плитка Ceramica Vogue INTERNI IN_Grigio 20 x 40 см	16.5 15.0 5.2	

Согласовано

Взам. инв. N

Подп. и дата

Инв. N подл.

Изм.	Лист	№ документа	Подпись	Дата

Дизайн-проект квартиры

Санкт-Петербург, ул. Бадаева д.8

Стадия	Лист	Листов
Р	19	19

Развертка помещения 6 (кухня)
М 1:50

SENSE